

SINTESI DATI FORNITI DAL SISTEMA V-FLOTTE AVANZATO

Home: Pagina di apertura applicazione con dati riepilogativi sulla flotta

- Navigation Menu:** HOME, MAPPA, MESSAGGI, AGENDA, RAPPORTI, AVVISI, P.D.I., GESTIONE.
- Stato Flotta:** A pie chart showing fleet status: Movimento (13), Quadro on (1), Quadro off (1), and Manutenzione (1).
- km del Mese:** A table showing monthly kilometers for each vehicle. A callout box highlights the top 10 values: 599, 723, 571, 246, 360, 449, 157, 501, 367, 374.
- km Totali:** A table showing total kilometers for each vehicle. A callout box highlights the top 10 values: 35.567, 30.031, 19.027, 92.681, 171.454, 34.518, 32.489, 134.540, 51.200, 98.676.
- Mini Mappa:** A map of the region around Siena, Italy, with a callout box labeled "Mini Mappa".
- Ultimi eventi:** A table of recent events with columns for Ora, Personale, Tipo/Dettaglio, and Mappa.
- Ultimi Messaggi:** A list of messages with columns for Tipo, Dir, Stato/Agg, Personale/Veicolo, and Testo.
- Personale List:** A list of personnel with their names and vehicle IDs.

Callout boxes provide additional context:

- "Km percorsi nel mese corrente" points to the 'km del Mese' table.
- "Km Totali percorsi" points to the 'km Totali' table.
- "Doppia Vista: Veicoli e Personale" points to the 'VEICOLI' and 'PERSONALE' tabs.

Mapa Flotta

Visualizza contemporaneamente la posizione attuale di tutti i veicoli selezionati. L'icona mostra lo stato del veicolo ed ogni veicolo è riconoscibile dall'etichetta con il nome (personalizzabile).

Legenda

Indicatori stato veicolo:

- Quadro off
- Quadro on - fermo
- ▶ Quadro on - marcia
- Quadro on - fermo - GPRS assente.
- ▶ Quadro on - marcia - GPRS assente.
- ✖ Blocco avviamento attivo

chiodi

Immagine con esatto
Modello Veicolo e
Colore

● **DI LUCA**
28/06/2014 16.54.00:
GIARDINO NATALE RE

▶ **FORD**
28/06/2014 16.53.24: 1
AUTOSTRADA DEL SO

▶ **MARA**
28/06/2014 16.57.37: 2
VIALE TORINO, NICHE

Mapa Dettaglio Posizione

Cliccando su un indirizzo, o direttamente sull'icona del veicolo sulla Mapa Flotta, viene visualizzata una finestra PopUp con la mappa di dettaglio posizione e cruscotto con indirizzo, stato, velocità e livello batteria veicolo.

Utile per evitare "zoom" e "scroll" sulla mappa Flotta.

Fornisce la vista:

- Mapa
- Satellitare
- StreetView

FORD TRANSIT

Targa DR175WZ
Data 18/06/2014 07.08.06
Località TORINO, TORINO
Stato QUADRO OFF

Velocità 0 km/h 200
Batteria 12.3 V 30

V-Flotte v. 2.6.65 - Mozilla Firefox
flotta25.visionova.com/main25.html#

20 Marzo 2014 20:51 | Legenda | Esci | Ricarica | Copyright ©2014

Flotta Opzioni Comandi

SEDE PRINCIPALE

- ANTONIAZZI
20/03/2014 18:25:52
VIA GIOVANNI ROVEDA, TORINO, TORINO
- BASSANI
20/03/2014 20:43:37
STRADA ALLA BORGATA VALLÒ 44, FIANO, TORINO
- CAMILLE
20/03/2014 15:30:59
CORSO ORBASSANO 213, TORINO, TORINO
- CIRELLI
20/03/2014 17:35:57
VIA COSTA, ALPIGNANO, TORINO
- COMINONE
20/03/2014 20:48:43
VIA STATALE NORD 05, MIRANDOLA, MODENA
- DI LUCCHIO
20/03/2014 20:16:21
VIA ALESSANDRO VOLTA 40, GRUGLIASCO, TORINO
- FORD TRANSIT
13/03/2014 16:31:53
VIA CASTELGOMBERTO 98, TORINO, TORINO
- MARAFIOTI
20/03/2014 17:51:41
VIA GIOVANNI GIOLITTI 8, BEINASCO, TORINO

Dettaglio Posizione: DI LUCCHIO

DI LUCCHIO
Targa EN058MM
Data 20/03/2014 20:16:21
Località GRUGLIASCO, TORINO
Stato QUADRO OFF

Velocità 0 km/h
Batteria 12.4

Salva la posizione come Punto di Interesse

Comunicazione con il server

- > 20:51:05 Ricevuti nuovi dati
- > 20:50:05 Non ci sono nuovi dati
- > 20:49:05 Non ci sono nuovi dati
- > 20:48:05 Non ci sono nuovi dati
- > 20:47:05 Non ci sono nuovi dati
- > 20:46:05 Non ci sono nuovi dati
- > 20:45:05 Ricevuti nuovi dati

Vista Multi-Mappa:

The main content area is a grid of 14 maps, each representing a different vehicle or location. The maps are arranged in a 3x5 grid, with the last cell empty. The maps are labeled as follows:

- Row 1: 05.SPRINTER, 06.DUCATO, 07.DAILY, 08.MASTER, 09.MASTER
- Row 2: ANDRES, DAILY, FRANCO, LUCA, NIHO
- Row 3: PAOLO, SCORTIA1831, SCORTIA VOL, STRALIS, TONINO

Each map includes a 'Mappa' and 'Satellite' toggle. Below the maps, there is a sidebar on the left with the following sections:

- Flotta**: A list of company names including Genova Gas, Giacomo Catrini, Global Hoteleggi, Global Pesca, Godio Piero, Hotex Textil, IMT Italia, Idea Solidale, Ideale Edile Group Srl, InSpeedy Srl, Ivan Catrambone, King Rent Srl, Klimatherm, and LBF.
- veicoli: 8/8**: A list of vehicles with their status and details:
 - 01.SPRINTER: OA: 17.02 | DA: 3.9 km, 26/02/2014 16.55.44, 32 km/h, VIADOTTO ANTONIO SEGNI, ROMA, ROMA
 - 02.DAILY: 02.JORGE (JOO), GARMIN NUVI 1440, 26/02/2014 13.01.13, STRADA FONTANA VECCHIA, ROCCA PRIORA, ROMA
 - 03.DOBL0: 03.DOBL0, GARMIN NUVI 1440, 26/02/2014 12.56.57, SP32A, ROCCA PRIORA, ROMA
 - 05.SPRINTER: 05.SPRINTER, GARMIN NUVI 1440, 26/02/2014 12.12.57, SP32A, ROCCA PRIORA, ROMA
 - 06.DUCATO: 06.NIKO, OA: 17.50 | DA: 36.1 km, 26/02/2014 17.04.28, 61 km/h, VIA OSTIENSE, ROMA, ROMA
 - 07.DAILY
- Comunicazione con il server**: A log of data received from the server, showing timestamps and status messages like 'Ricevuti nuovi dati' and 'Non ci sono nuovi dati'.

The bottom of the page features a large map of a highway labeled 'A4 Torino - Trieste'.

Tracking Avanzato

L' algoritmo di *tracking* posizione adottato da **VIS** sfrutta, oltre ai comuni criteri di **spazio** e **tempo**, anche la **direzione**. Se il veicolo è in movimento, il GPS fornisce anche la direzione di spostamento e pertanto un *cambio di direzione* è perfettamente intercettabile. Tale soluzione consente la “ricostruzione percorso” cioè la riproduzione dell'esatta sequenza di vie attraversate dal mezzo.

Comune tracciatura percorso a tempo

Ricostruzione percorso VIS tempo-svolta

Scia: traccia posizioni a partire dall'ultimo "Quadro-On".

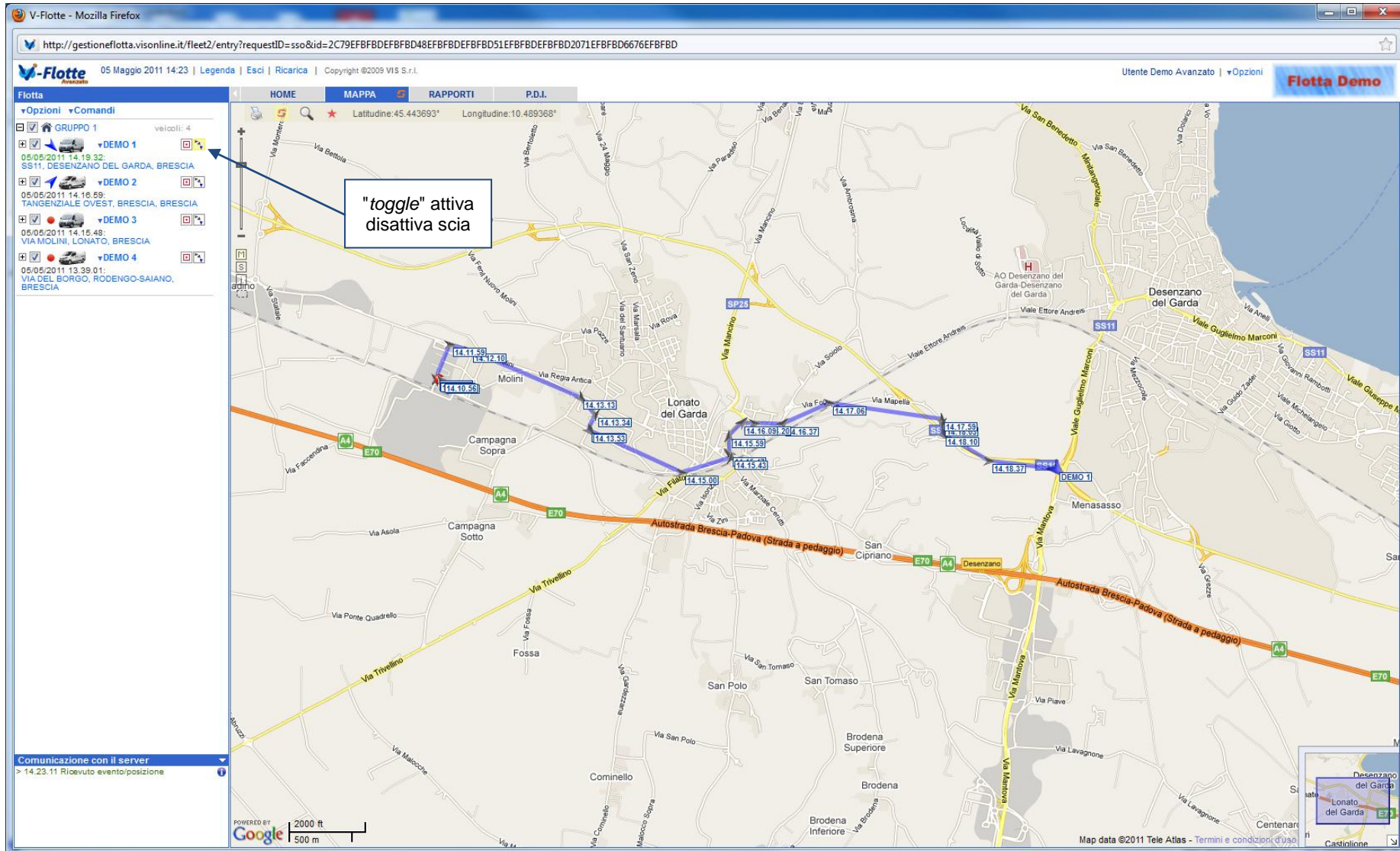

Interazione con il dispositivo

Sede principale veicoli: 8

ANTONIAZZI
05/07/2013 18.58.27:
VIA SAN GIOVANNI BOSCO, MONCALIERI,
TORINO

BASSANI
05/07/2013 19.45:
STRADA ALLA BO
TORINO

CIRELLI
05/07/2013 19.48.51:
VIA COSTA, ALPIGNANO, TORINO

COMINONE
05/07/2013 18.55.39:
STRADA DEL COLLE, PECETTO TORINESE,
TORINO

Modifica dati
Blocco avviamento
Invia comando
Comando immediato
Nuovo Avviso/Allarme
Localizza via SMS

HOME MAPPA MESSAGGI AGENDA R

Tipo messaggio Blocco avviamento

Tipo	Dir.	Stato/Ult. agg.	Personale/Veicolo
		INVIATO 02/07/2013 18.26	PANDA
		INVIATO 02/07/2013 15.17	FIESTA BENZA

Blocco avviamento

Ricerca indirizzo su mappa e Veicoli più vicini

Personale	Distanza	Tempo	Percorso
1 MAGLIONI GIULIO	14.5 km	18m	nascondi
2 MORVIDUCCI MATTIA	14.5 km	18m	vedi
3 MAGLIOZZI ROBERTO	14.9 km	19m	vedi
4 BORRIELLO GIUSEPPE	16.8 km	21m	vedi
5 BARNI MINO	17.8 km	23m	vedi

The map shows the location of Montepulciano, Italy, with various roads and landmarks labeled. A sidebar on the left lists several vehicles and their details, including names like BARNI DANIELE, BARNI DAVID, BARNI GIANFRANCO, BARNI MINO, BARNI STEFANO, BENICCHI DAVIDE, and BORRIELLO GIUSEPPE, along with their vehicle models and last communication times.

Rapporto Viaggi/Servizi (raggruppamento delle posizioni tra “Quadro-on” e “Quadro-off”): evidenza di Tempo viaggio, km percorsi, velocità media e massima. Tracciato percorso su mappa. Riconoscimento punto di Sosta (se questo è un P.D.I. - Punto Di Interesse - presente in anagrafica).

V-Flotte - Mozilla Firefox

http://gestioneflotta.visonline.it/fleet2/entry?requestID=sso&id=2C79EFBFBDEFBFD48EFBFBDEFBFD51EFBFBDEFBFD2071EFBFBFD6676EFBFBFD#

05 Maggio 2011 14:26 | Legenda | Esci | Ricarica | Copyright ©2009 VIS S.r.l. Utente Demo Avanzato | Opzioni **Flotta Demo**

Flotta

Opzioni Comandi

GRUPPO 1 veicoli: 4

- DEMO 1
05/05/2011 14:19:32:
SS11, DESENZANO DEL GARDA, BRESCIA
- DEMO 2
05/05/2011 14:23:49:
VIA TRIUMPLINA, BRESCIA, BRESCIA
- DEMO 3
05/05/2011 14:15:48:
VIA MOLINI, LONATO, BRESCIA
- DEMO 4
05/05/2011 13:39:01:
VIA DEL BORGO, RODENGO-SAIANO, BRESCIA

HOME MAPPA RAPPORTI P.D.I.

VIAGGI EVENTI POSIZIONI MENSILE

Dal 05/05/2011 Al 05/05/2011 Cerca

Start	Stop	A	Tempo:		V(km/h):	
			Viaggio	Sosta	Fermata	km
DEMO 1 - 05/05/2011						
Partito da: VIA DELLA RIMEMBRANZA, MANERBA DEL GARDA, BRESCIA chiudi mappa						
07.42	08.05	ZILIOI S.N.C. VIA MOLINI, LONATO, BRESCIA	23'	24'	4'	16.1 41 83
08.30	08.39	ROBERT VIA SANT'EUROSIA, MONTICHIARI, BRESCIA	10'	1h 1'	0'	8.1 50 75
09.41	09.52	ELETTRICA MONTECLARENSE VIA INDUSTRIALE, MONTICHIARI, BRESCIA	11'	2'	2'	4.9 26 40
09.54	09.57	VIA CERLUNGO, MONTICHIARI, BRESCIA	4'	3'	0'	1.9 32 34
10.00	10.32	PAUSA CAFFÈ O CACCA AUTOSTRADA BRESCIA-PADOVA, CALCINATO, BRESCIA	32'	1h 22'	2'	28.5 53 104
11.54	12.25	MAZZATA NICOLA CASA VIA PRIMO MAGGIO, MANERBA DEL GARDA, BRESCIA	31'	1h 12'	0'	32.7 63 75
13.37	13.59	ZILIOI S.N.C. VIA MOLINI, LONATO, BRESCIA	21'	0'	0'	16.3 46 70
Riepilogo:			2h 12'	4h 4'	8'	108.5 44 104

Lista Attività Utilizzo Costi

Comunicazione con il server

- 14:26:11 Non ci sono nuovi dati.
- 14:25:11 Ricevuto evento/posizione
- 14:24:11 Non ci sono nuovi dati.
- 14:23:11 Ricevuto evento/posizione

http://gestioneflotta.visonline.it/fleet2/entry?requestID=sso&id=2C79EFBFBDEFBFD48EFBFBDEFBFD51EFBFBDEFBFD2071EFBFBFD6676EFBFBFD#

Pagine: 1

Dettaglio Viaggio/Servizio: rapporto analitico di tutte le posizioni rilevate durante il viaggio. Riporta la velocità istantanea e la distanza progressiva percorsa; Mappa dettagli posizione. I Dispositivi sono configurati per l'invio delle posizione ad ogni **svolta** (almeno 45°) ed a **tempo**, ogni 5 minuti, se procedono in rettilineo. Tale modalità è detta **Ricostruzione Esatto percorso**.

V-Flotte - Mozilla Firefox
<http://gestionefflotta.visionline.it/fleet2/entry?requestID=sso&id=2C79EFBFBDEFBFD48EFBFBDEFBFD51EFBFBDEFBFD2071EFBFBFD6676EFBFBFD#>

05 Maggio 2011 14:26 | Legenda | Ricarica | Copyright ©2009 VIS S.r.l. | Utente Demo Avanzato | Opzioni | Flotta Demo

HOME MAPPA RAPPORTI P.D.L.

VIAGGI EVENTI POSIZIONI MENSILE

Dal 05/05/2011 Al 05/05/2011 Cerca

Flotta

- Opzioni Comandi
- GRUPPO 1 veicoli: 4
 - DEMO 1 05/05/2011 14:19:32 SS11, DESENZANO DEL GARDA, BRESCIA
 - DEMO 2 05/05/2011 14:23:49 VIA TRIUMFLINA, BRESCIA, BRESCIA
 - DEMO 3 05/05/2011 14:15:48 VIA MOLINI, LONATO, BRESCIA
 - DEMO 4 05/05/2011 13:39:01 VIA DEL BORGO, RODENGO-SAIANO, BRESCIA

chiudi mappa

Start	Stop	A	Tempo: Viaggio	Sosta	Fermata	km	V(km/h): Med Max
07.42	08.05	ZILIOLI S.N.C. VIA MOLINI, LONATO, BRESCIA	23'	24'	4'	16.1	41 83

Ora	Località	Indirizzo	km/h	km	Evento
07.41.48	MANERBA DEL GARDA, BRESCIA	VIA DELLA RIMEMBRANZA	0	-	Quadro On
07.42.02	-	VIA DELLA RIMEMBRANZA	0	-	Posizione
07.42.04	-	VIA DELLA RIMEMBRANZA	0	-	Posizione
07.45.35	-	VIA SAN MARTINO	73	-	Posizione
07.45.45	MONIGA DEL GARDA, BRESCIA	VIA MAGENTA	79	2.106	Posizione
07.46.45	-	VIA DANTE	25	2.951	Posizione
07.47.41	-	VIA DON CARLO NALINI	25	3.355	Posizione
07.47.46	-	VIA DON CARLO NALINI	15	3.433	Posizione
07.47.52	-	VIA DON CARLO NALINI	7	3.456	Posizione
07.47.54	-	VIA DON CARLO NALINI	14	3.464	Posizione
07.48.16	-	VIA SAN GIOVANNI	10	3.613	Posizione
07.49.16	-	VIA PERGOLA	29	4.029	Posizione
07.51.57	PADENGHE SUL GARDA, BRESCIA	SPBS572	34	6.563	Posizione
07.51.59	-	VIA ITALO BARBIERI	37	6.572	Posizione
07.52.59	-	VIA GIAMBATTISTA VIGHENZI	10	6.972	Posizione
07.53.08	-	VIA GIAMBATTISTA VIGHENZI	39	7.044	Posizione
07.53.47	-	VIA GIAMBATTISTA VIGHENZI	46	7.556	Posizione
07.54.11	-	VIA GIAMBATTISTA VIGHENZI	29	7.907	Posizione
07.55.04	LONATO, BRESCIA	VIA BARCUZZI	75	8.857	Posizione
07.56.57	-	VIA MANCINO	83	10.711	Posizione
07.58.00	-	VIA MANCINO	73	12.136	Posizione
07.58.15	-	VIA MANCINO	46	12.385	Posizione
07.58.25	-	VIA CESARE BATTISTI	32	12.490	Posizione
07.58.27	-	VIA CESARE BATTISTI	34	12.607	Posizione
07.58.36	-	VIA CESARE BATTISTI	36	12.606	Posizione
07.58.40	-	VIA MONTE GRAPPA	21	12.641	Posizione
07.59.13	-	VIA MADONNINA	29	12.762	Posizione
07.59.22	-	VIA MADONNINA	33	12.841	Posizione
07.59.36	-	VIA SALMISTER	16	12.984	Posizione
07.59.42	-	VIA SALMISTER	35	13.029	Posizione
07.59.49	-	VIA 4 NOVEMBRE	17	13.092	Posizione
07.59.52	-	VIA 4 NOVEMBRE	20	13.105	Posizione
08.00.01	-	PIAZZALE VITTORIO VENETO	44	13.202	Posizione
08.00.51	-	VIA MONTEBELLO	46	13.736	Posizione
08.02.45	-	VIA SALVO D'ACQUISTO	27	14.340	Posizione
08.02.47	-	VIA SALVO D'ACQUISTO	32	14.366	Posizione
08.03.02	-	VIA SALVO D'ACQUISTO	19	14.491	Posizione

Comunicazione con il server

- > 14.26.11 Non ci sono nuovi dati
- > 14.25.11 Ricevuto evento/posizione
- > 14.24.11 Non ci sono nuovi dati
- > 14.23.11 Ricevuto evento/posizione

Mappe ©2011 Tele Atlas - Termini e condizioni d'uso

Rapporo Viaggi: Sotto schede Attività /Utilizzo / Costi. Elaborazione dati in forma grafica e tabellare per evidenziare ora attività, statistiche di utilizzo e costi.

Sotto schede Viaggi

Rapporto Mensile: sintesi mensile dell'attività del veicolo. Riporta Tempi di viaggio, sosta e fermata; km percorsi; stima consumi di carburante (basata su parametro "km al litro" assegnato al veicolo); velocità media e massima; stima costi (basata su parametro "costo chilometrico" assegnato al veicolo).

- Navigation:** Includes tabs for HOME, MAPPA, RAPPORTI, and P.D.I., along with filters for ATTIVITÀ, VIAGGI, POSIZIONI, and MENSILE.
- Vehicle List:** A sidebar on the left lists vehicles with their names, photos, and addresses. Selected vehicles include ANDREA, G. CARLO, GEROSA, GILBERTI, IVAN, MASSIMO, NEGRI, and PAOLO.
- Main Data Table:** A central table provides a summary of vehicle activity. The columns are: Veicolo, Start, Stop, Tempo (Attività, Sosta, Fermata), km, Consumi (Litri, km/l, Med, Max), Vel (km/h) (Med, Max), and Costi (€). Below this table, a detailed view for each vehicle shows a bar chart representing the distribution of time spent on different activities (Attività, Sosta, Fermata) and the corresponding fuel consumption and costs.
- Communication Log:** A bottom section displays messages received from the server, such as "18:31:05 Non ci sono nuovi dati."

Rapporto Giornaliero: sintesi giornaliera dell'attività del veicolo. Riporta Tempi di viaggio, sosta e fermata; km percorsi; stima consumi di carburante (basata su parametro "km al litro" assegnato al veicolo); velocità media e massima; stima costi (basata su parametro "costo chilometrico" assegnato al veicolo).

Veicolo	Start	Stop	Tempo	Attività	Sosta	Fermata	km	Litri	Med	Max	Costi (€)	
GEROSA (DM550KV)	03/03/2014 00:01	21/03/2014 18:27	17h 32m		1h 22m	67h 50m	3459.6	nd	nd	20	89	nd
03	06:01	18:26	12h 16m		9m	6h 30m	210.4	nd	nd	23	81	nd
04	06:03	18:50	12h 47m	NaNm	6h 59m	254.2	nd	nd	nd	20	89	nd
05	04:36	18:16	13h 40m	NaNm	5h 40m	284.7	nd	nd	nd	21	89	nd
06	05:53	17:51	11h 58m									
07	14:00	17:33	3h 32m									
10	05:58	18:36	12h 27m									
11	13:52	20:08	6h 16m									
12	04:30	17:59	13h 29m									
13	06:33	19:47	12h 14m									
14	05:58	18:34	12h 35m									
17	04:37	17:38	12h 59m									
18	04:34	18:38	14h 4m									
19	04:29	18:05	13h 36m									
20	06:33	19:05	12h 31m									
21	07:21	18:27	11h 7m									

Gestione Avvisi ed Allarmi

Il servizio **V-Flotte AVANZATO** offre la possibilità di inviare automaticamente segnalazioni ("alert") al verificarsi di situazioni specifiche. La notifica, oltre che sulla console WEB, può avvenire via e-mail e/o SMS a più destinatari.

Alcuni degli eventi segnalabili sono:

- Scadenza Bollo/Assicurazione
- Scadenza Tagliandi/Gomme
- Allarme Traino
- Sosta/Fermata eccessiva
- Accensione fuori orario lavorativo
- Superamento soglia km giornaliera
- Uscita confini nazionali
- Superamento limite di velocità
- Batteria veicolo bassa
- Distacco batteria veicolo

Gestione Punti Di Interesse (PDI)

The application has a navigation menu with tabs: HOME, MAPPA, PIANIFICA, RAPPORTI, and P.D.I. (selected). The main interface is divided into several sections:

- Left Sidebar:** Contains a list of PDI with details such as name, phone number, and address. The list includes entries like "BOEZIO MANUELE", "CIANI MOSE", "CONSONNI MASSIMILIANO", "COVACEUSZACH IVAN", "GUBBINI PAOLO", "MAMOLO LUIGINO", "MORETTIN GIANCARLO", "PERES ALBERTO", "PIGANI ALDO", "PITTONI ALESSANDRO", "RELLA LORENZO", and "ROSEANO DENIS".
- Main Table:** A table listing PDI with columns: Cat., Stato, Nome, Indirizzo, Località, Telefono, Mappa, and Opz. The first row is highlighted:

Cat.	Stato	Nome	Indirizzo	Località	Telefono	Mappa	Opz.
		BANCA POPOLARE DI CREMONA	VIA BATTISTI 14	CREMONA	nd	chiudi	
- Detail View:** A form for editing the selected PDI. Fields include:
 - Nome: BANCA POPOLARE DI CREMONA
 - Categoria: CLENTE (dropdown menu with options: GENERICO, SEDE, CLENTE, FORNITORE, DOMICILIO)
 - Indirizzo attuale: (empty field)
 - Numero di telefono: (empty field)
 - Raggio di copertura (m): (empty field)
- Map:** A Google Map showing the location of the selected PDI in Cremona, Italy. A red pin is placed on Via Battisti 14, which is circled in blue. The map includes a scale bar (0 to 200m) and a copyright notice for 2011 Tele Atlas.

Localizzazione da Smartphone

